

ขอบเขตของงาน

งานงานจ้างผลิตของที่ระลึกเพื่อใช้ในกิจกรรมกระชับความสัมพันธ์กับผู้โดยสาร

Customer Relationship Management (CRM)

๑. ข้อมูลเกี่ยวกับโครงการ

ชื่อโครงการ งานจ้างผลิตของที่ระลึกเพื่อใช้ในกิจกรรมกระชับความสัมพันธ์กับผู้โดยสาร Customer Relationship Management (CRM)

เงินงบประมาณโครงการ ๑,๕๐๐,๐๐๐ บาท (หนึ่งล้านห้าแสนบาทถ้วน) รวมภาษีมูลค่าเพิ่ม
ราคากลาง บาท (.....)

๒. คุณสมบัติของผู้ยื่นข้อเสนอ

๒.๑ มีความสามารถตามกฎหมาย

๒.๒ ไม่เป็นบุคคลล้มละลาย

๒.๓ ไม่อยู่ระหว่างเลิกกิจการ

๒.๔ ไม่เป็นบุคคลซึ่งอยู่ระหว่างถูกระงับการยื่นข้อเสนอหรือทำสัญญากับหน่วยของรัฐไว้ชั่วคราว เนื่องจากเป็นผู้ที่ไม่ผ่านเกณฑ์การประเมินผลการปฏิบัติงานของผู้ประกอบการตามระเบียบที่รัฐมนตรีว่าการกระทรวงการคลังกำหนดตามที่ประกาศเผยแพร่ในระบบเครือข่ายสารสนเทศของกรมบัญชีกลาง

๒.๕ ไม่เป็นบุคคลซึ่งถูกระงับชื่อไว้ในบัญชีรายชื่อผู้ทำงานและได้แจ้งเวียนชื่อให้เป็นผู้ทำงานของหน่วยงานของรัฐในระบบเครือข่ายสารสนเทศของกรมบัญชีกลาง ซึ่งรวมถึงนิติบุคคลที่ผู้ทำงานเป็นหุ้นส่วน ผู้จัดการ กรรมการผู้จัดการ ผู้บริหาร ผู้มีอำนาจในการดำเนินงานในกิจการของนิติบุคคลนั้นด้วย

๒.๖ มีคุณสมบัติและไม่มีลักษณะต้องห้ามอื่นตามที่คณะกรรมการนโยบายการจัดซื้อจัดจ้างและการบริหารพัสดุภาครัฐกำหนดในราชกิจจานุเบกษา

๒.๗ เป็นบุคคลธรรมดาหรือนิติบุคคลผู้มีอาชีพรับจ้างดังกล่าว

๒.๘ ไม่เป็นผู้มีผลประโยชน์ร่วมกันกับผู้ยื่นข้อเสนอรายอื่นที่เข้ายื่นข้อเสนอให้แก่ รฟพท. ณ วันยื่นข้อเสนอ หรือไม่เป็นผู้กระทำการอันเป็นการขัดขวางการแข่งขันราคาอย่างเป็นธรรมในการซื้อครั้งนี้

๒.๙ ไม่เป็นผู้ได้รับเอกสิทธิ์หรือความคุ้มกัน ซึ่งอาจปฏิเสธไม่ยอมขึ้นศาลไทย เว้นแต่รัฐบาลของผู้ยื่นข้อเสนอได้มีคำสั่งให้สละเอกสิทธิ์และความคุ้มกันเช่นนั้น

๓. รายละเอียดขอบเขตของงาน

ผู้รับจ้างต้องดำเนินงานผลิตของที่ระลึกเพื่อใช้ในกิจกรรมกระชับความสัมพันธ์กับผู้โดยสาร Customer Relationship Management (CRM) พร้อมนำเสนอแนวคิดและรูปแบบการจัดทำหรือจัดทำชุดของที่ระลึกเพื่อใช้ในกิจกรรมกระชับความสัมพันธ์กับผู้โดยสาร Customer Relationship Management (CRM) พร้อมกล่องบรรจุภัณฑ์ โดยมีขอบเขตการดำเนินงานแต่ละขั้นตอนต้องนำเสนอและต้องได้รับความเห็นชอบจากผู้ว่าจ้างก่อนดำเนินการผลิต โดยผู้ว่าจ้างต้องดำเนินการจัดหาหรือจัดทำและผลิตของที่ระลึกทั้งหมดตามรายการ ดังนี้

Nov.
[Signature]

- ๓.๑ ชุดของที่ระลึก (Gift Set) พร้อมบรรจุภัณฑ์ (กล่อง) ตามเอกสารแนบ ๑.
- ๓.๒ กระเป๋าถือหรือสะพาย พร้อมบรรจุภัณฑ์ (ถุงผ้าแบบหุรัด) ตามเอกสารแนบ ๒.
- ๓.๓ ถุงผ้าสับบอนด์ พร้อมบรรจุภัณฑ์ (หีบห่อ/ซอง) ตามเอกสารแนบ ๓.
- ๓.๔ กระเป๋าถุงผ้าใส่ของสามารถพับเก็บได้ พร้อมบรรจุภัณฑ์ (หีบห่อ/ซอง) ตามเอกสารแนบ ๔.
- ๓.๕ ชุดกล่องถนอมอาหารพร้อมบรรจุภัณฑ์ (กระเป๋า) ตามเอกสารแนบ ๕.
- ๓.๖ ถุงกระดาษ พร้อมบรรจุภัณฑ์ (หีบห่อ/ซอง) ตามเอกสารแนบ ๖.
- ๓.๗ ริปบิน พร้อมบรรจุภัณฑ์ (หีบห่อ/ซอง) ตามเอกสารแนบ ๗.
- ๓.๘ กระดาษไนต์พร้อมแผ่นสติ๊กเกอร์ ในบรรจุภัณฑ์เดียวกัน (หีบห่อ/ซอง) ตามเอกสารแนบ ๘.
- ๓.๙ กระเป๋าผ้าใส่เหรียญ พร้อมบรรจุภัณฑ์ (หีบห่อ/ซอง) ตามเอกสารแนบ ๙.

๓.๑ จัดหาหรือผลิตชุดของที่ระลึก (Gift Set) ตามเอกสารแนบ ๑.รูปที่ ๑. ที่มีมูลค่าไม่ต่ำกว่า ๑,๐๐๐ บาท ต่อ ๑ ชุด จำนวนไม่น้อยกว่า ๒๐๐ ชุด พร้อมกล่องบรรจุภัณฑ์

๓.๑.๑ ผู้รับจ้างต้องออกแบบชุดของที่ระลึกเลือกใช้วัสดุ ขนาด สี และรูปแบบของในชุด โดยนำเสนอให้ผู้ว่าจ้างพิจารณาก่อนการผลิต ตามรายละเอียด ดังนี้

๓.๑.๑.๑ ออกแบบชุดกล่องบรรจุภัณฑ์เพื่อใส่ของที่ระลึก ตามเอกสารแนบ ๑.รูปที่ ๒. ที่สามารถบรรจุของตามรายการได้ครบถ้วน สวยงาม

๓.๑.๑.๒ สมุดโน้ตอแกไนซ์ชาร์จมีมือถือได้ (Notebook Organizer) ตามเอกสารแนบ ๒. อย่างน้อย ๑ สี ปกด้านหน้าสามารถชาร์จแบตเตอรี่แบบไร้สายได้ (Wireless Charger) ภายในของสมุดต้องมีสายชาร์จแบตเตอรี่สำหรับสมาร์ทโฟนสามารถชาร์จได้กับโทรศัพท์มือถือทุกรุ่น มีแฟลชไดรฟ์ ที่เก็บปากกา และช่องการ์ดไว้สำหรับเสียบนามบัตร

๓.๑.๑.๓ หูฟังบลูทูธไร้สาย (Bluetooth Ear Buds) ตามเอกสารแนบ ๑.รูปที่ ๓. อย่างน้อย ๑ สี พร้อมกล่องชาร์จไฟในตัว รองรับการใช้งานได้ทั้งระบบ iOS และ Android ได้อย่างมีประสิทธิภาพ สามารถรองรับบลูทูธได้และสามารถกันน้ำ ทนต่อเหงื่อและละอองฝนได้

๓.๑.๑.๔ กล่องบรรจุภัณฑ์แบบกล่องสไลด์ ตามเอกสารแนบ ๑.รูปที่ ๔. อย่างน้อย ๑ สี เพื่อบรรจุชุดของที่ระลึก (Gift set) ได้ตามที่ผู้ว่าจ้างกำหนดพร้อมนำเสนอขนาดและรูปแบบให้ผู้ว่าจ้างพิจารณาقدامเนินการผลิต

๓.๑.๒ ผู้รับจ้างต้องออกแบบรูปแบบชุดของที่ระลึก (Gift Set) พร้อมระบุตราบริษัท รถไฟฟ้า ร.ฟ.ท. จำกัด (รฟพท.) หรือตราอัตลักษณ์ หรือข้อความตามที่ผู้ว่าจ้างกำหนดลงบนชิ้นงาน (ตามข้อ ๓.๑.๑.๑, ๓.๑.๑.๒, ๓.๑.๑.๓ และ ๓.๑.๑.๔) ไม่จำกัดสี พร้อมให้ผู้ว่าจ้างระบุวิธีการพิมพ์ สกรีน เลเซอร์ ปั่น หรือเย็บติด ตามรายการดังนี้

- ๓.๑.๒.๑ บนกล่องบรรจุภัณฑ์ (กล่องสไลด์) จำนวน ๑ ตำแหน่ง
- ๓.๑.๒.๒ บนสมุดโน้ตอแกไนซ์ชาร์จมีมือถือได้ จำนวน ๑ ตำแหน่ง
- ๓.๑.๒.๓ บนกล่องชาร์จไฟของหูฟัง จำนวน ๑ ตำแหน่ง

๓.๒ จัดหาหรือผลิตกระเป๋าทูหรือสะพาย ตามเอกสารแนบ ๒ ที่มีมูลค่าไม่ต่ำกว่า ๖๐๐ บาท ต่อ ๑ ใบ จำนวนไม่น้อยกว่า ๒๐๐ ใบ อย่างน้อย ๑ สี พร้อมบรรจุภัณฑ์ (ถุงผ้าหูหิ้ว)

๓.๒.๑ ผู้รับจ้างต้องออกแบบโดยเลือกใช้วัสดุ ขนาด สี และรูปแบบของกระเป๋าทู โดยนำเสนอให้ผู้ว่าจ้างพิจารณาก่อนการผลิต ตามรายละเอียด ดังนี้

๓.๒.๑.๑ บนกระเป๋าทูหรือสะพาย ต้องมีสายถือ/หูหิ้ว โดยคำนึงถึงความสวยงาม เรียบหรู มีคุณภาพ แข็งแรงและทนทานต่อการใช้งาน

๓.๒.๑.๒ วัสดุกระเป๋าทูหรือสะพาย ต้องผลิตจากผ้าฝ้าย (Cotton) ผ้าแคนวาส หรือวัสดุอื่นๆที่เทียบเท่า หรือดีกว่า

๓.๒.๑.๓ วัสดุภายในกระเป๋าทูหรือสะพาย ต้องเป็นวัสดุที่ดูเหมาะสมและสวยงาม

๓.๒.๑.๔ บรรจุภัณฑ์ (ถุงผ้าแบบหูหิ้ว) ต้องพร้อมบรรจุลงใน (หีบห่อ/ซอง) สามารถกันน้ำ กันฝุ่นได้

๓.๒.๒ โดยผู้รับจ้างต้องออกแบบรูปแบบของกระเป๋าทูหรือสะพาย พร้อมระบุตรา รฟพท. หรือตราอัตลักษณ์ หรือข้อความตามที่ผู้ว่าจ้างกำหนด ลงบนชิ้นงาน (ตามข้อ ๓.๒) จำนวน ๒ ลวดลาย อย่างน้อย ๑ สี (พร้อมให้ผู้ว่าจ้างระบุวิธีการพิมพ์ สกรีน เลเซอร์ ปั่น หรือเย็บติด) ตามรายการ จำนวน ๒ ตำแหน่ง ดังนี้

๓.๒.๒.๑ บนชิ้นงาน (กระเป๋าทูหรือสะพาย) ด้านหน้า จำนวน ๑ ตำแหน่ง

๓.๒.๒.๒ บนชิ้นงาน (กระเป๋าทูหรือสะพาย) ด้านหลัง จำนวน ๑ ตำแหน่ง

๓.๓ จัดหาหรือผลิตถุงผ้าสปันบอนด์ ตามเอกสารแนบ ๓.รูปที่ ๑ ที่มีมูลค่าไม่ต่ำกว่า ๒๕ บาท ต่อ ๑ ใบ จำนวนไม่น้อยกว่า ๑,๐๐๐ ใบ อย่างน้อย ๑ สี พร้อมบรรจุภัณฑ์

๓.๓.๑ ผู้รับจ้างต้องออกแบบถุงผ้าสปันบอนด์ โดยเลือกใช้วัสดุ ขนาด สี และรูปแบบของกระเป๋าทู โดยนำเสนอให้ผู้ว่าจ้างพิจารณาก่อนการผลิต ตามรายละเอียด ดังนี้

๓.๓.๑.๑ ผลิตถุงผ้าด้วยวัสดุที่คงทน น้ำหนักเบา พกพาสะดวก และพับเก็บได้

๓.๓.๑.๒ ถุงผ้าต้องมีขนาดความกว้างไม่น้อยกว่า ๒๕ เซนติเมตร สูง ๒๕ เซนติเมตร แบบขยายกันได้ อย่างน้อย ๒ สี อาทิเช่น สีดำ และ สีแดง ตามที่ผู้ว่าจ้างกำหนด

๓.๓.๑.๓ จัดทำสายถือ/หูหิ้ว อย่างน้อย ๒ สี อาทิเช่น สีดำ และ สีแดง ตามที่ผู้ว่าจ้างกำหนด

๓.๓.๑.๔ ถุงผ้าต้องบรรจุลงในบรรจุภัณฑ์ (หีบห่อ/ซอง) ที่สามารถกันน้ำ กันฝุ่นได้

๓.๓.๒ ผู้รับจ้างออกแบบรูปแบบของถุงผ้าสปันบอนด์ พร้อมระบุสัญลักษณ์ตรา รฟพท. หรือตราอัตลักษณ์ หรือข้อความตามที่ผู้ว่าจ้างกำหนด ลงบนชิ้นงาน (ตามข้อ ๓.๓) (พร้อมให้ผู้ว่าจ้างระบุวิธีการพิมพ์ สกรีน เลเซอร์ ปั่น หรือเย็บติด) ด้านหน้าของถุงผ้า จำนวน ๒ ตำแหน่ง ดังนี้

๓.๓.๒.๑ บนชิ้นงาน (ถุงผ้า) ด้านหน้า จำนวน ๑ ตำแหน่ง

๓.๓.๒.๒ บนชิ้นงาน (ถุงผ้า) ด้านหลัง จำนวน ๑ ตำแหน่ง

๓.๔ จัดหาหรือผลิตถุงผ้าใส่ของสามารถพับเก็บได้ พร้อมบรรจุภัณฑ์ ตามเอกสารแนบ ๔.
ที่มีมูลค่าไม่ต่ำกว่า ๑๐๐ บาท ต่อ ๑ ใบ จำนวนไม่น้อยกว่า ๒,๕๐๐ ใบ อย่างน้อย ๑ สี พร้อมบรรจุในของ
บรรจุภัณฑ์ (หีบห่อ/ซอง)

๓.๔.๑ ผู้รับจ้างต้องออกแบบถุงผ้าใส่ของสามารถพับเก็บได้ โดยเลือกใช้วัสดุ ขนาด สี และ
รูปแบบของ กระเป๋า โดยนำเสนอให้ผู้ว่าจ้างพิจารณาก่อนการผลิต ตามรายละเอียด ดังนี้

๓.๔.๑.๑ ผลิตถุงผ้าด้วยวัสดุที่คงทน น้ำหนักเบา พกพาสะดวก และพับเก็บได้

๓.๔.๑.๒ ออกแบบถุงผ้าให้มีหูของกระเป๋า สามารถถือ คล่องแขนได้

๓.๔.๑.๓ ตัวฝาปิดถุงผ้า / ลิ้นปิดถุงผ้า ต้องใช้วัสดุเชือกหรือตีนตุ๊กแกเป็นตัวยึด

ระหว่างกระเป๋า

๓.๔.๑.๔ ถุงผ้าต้องบรรจุลงในบรรจุภัณฑ์ (หีบห่อ/ซอง) ที่สามารถกันน้ำ กันฝุ่นได้

๓.๔.๒ ผู้รับจ้างต้องออกแบบรูปแบบของถุงผ้า พร้อมระบุตราบริษัท รถไฟฟ้า ร.ฟ.ท. จำกัด
หรือตราอัตลักษณ์ หรือข้อความตามที่ผู้ว่าจ้างกำหนด ลงบนชิ้นงาน (ตามข้อ ๓.๔) ไม่น้อยกว่า ๔ สี (พร้อมให้
ผู้ว่าจ้างระบุวิธีการพิมพ์/สกรีน หรือ เลเซอร์) ตามรายการ ไม่น้อยกว่า ๑ ตำแหน่ง อาทิเช่น บนชิ้นงานถุงผ้า
ด้านหน้า หรือ บนฝาปิดถุงผ้า / ลิ้นปิดถุงผ้า

๓.๕ จัดหาหรือผลิตกล่องถนอมอาหาร ที่มีมูลค่าไม่น้อยกว่า ๗๐๐ บาท ต่อ ๑ ชุด จำนวนไม่ต่ำกว่า
๖๐ ชุด (ชุดใหญ่) และที่มีมูลค่าไม่น้อยกว่า ๕๐๐ บาท ต่อ ๑ ชุด จำนวนไม่ต่ำกว่า ๒๐๐ ชุด (ชุดเล็ก) พร้อม
บรรจุภัณฑ์ (กระเป๋า)

๓.๕.๑ ผู้รับจ้างต้องออกแบบกล่องถนอมอาหารที่มีดีไซน์สวยงาม พร้อมบรรจุภัณฑ์
(กระเป๋า) พกพาสะดวก ใส่ได้ทั้งอาหารร้อนและเย็น โดยนำเสนอให้ผู้ว่าจ้างพิจารณาก่อนการผลิต ตาม
รายละเอียด ดังนี้

๓.๕.๑.๑ ชุดใหญ่ ตามเอกสารแนบ ๕. รูปที่ ๑. จำนวนไม่ต่ำกว่า ๖๐ ชุด

๓.๕.๑.๑.๑ ชุดกล่องอาหารผลิตด้วยวัสดุสแตนเลสสตีล สำหรับใส่อาหาร
(Food Grade) คุณภาพดี เหมาะกับการใช้งานแม้อยู่ในอุณหภูมิร้อนหรือเย็น ปลอดภัยต่อสุขภาพ ไร้สาร
ปนเปื้อน สามารถเก็บอาหารประเภทน้ำ และของเหลวได้โดยไม่หก ไม่รั่ว ไม่ซึม

๓.๕.๑.๑.๒ กล่องอาหารพร้อมฝากล่อง ที่ปิดมิดชิด เพื่อป้องกันฝุ่นละออง
แมลงต่างๆ และป้องกันปัญหากลิ่นอาหารรบกวน

๓.๕.๑.๑.๓ แก้วน้ำพร้อมฝาปิด ที่ปิดมิดชิดเพื่อป้องกันฝุ่นละออง แมลง
ต่างๆ

๓.๕.๑.๑.๔ กล่องอาหารพร้อมฝากล่องและแก้วน้ำพร้อมฝาปิดต้องบรรจุ
ลงในบรรจุภัณฑ์ (กระเป๋า)

๓.๕.๑.๒ ชุดเล็ก ตามเอกสารแนบ ๕.รูปที่ ๒ จำนวนไม่ต่ำกว่า ๒๐๐ ชุด

๓.๕.๑.๒.๑ ชุดกล่องอาหารผลิตด้วยวัสดุสแตนเลสสตีล สำหรับใส่อาหาร (Food Grade) คุณภาพดี เหมาะกับการใช้งานแม้อยู่ในอุณหภูมิร้อนหรือเย็น ปลอดภัยต่อสุขภาพ ไร้สารปนเปื้อน สามารถเก็บอาหารประเภทน้ำ และของเหลวได้โดยไม่หก ไม่รั่ว ไม่ซึม

๓.๕.๑.๒.๒ กล่องอาหารพร้อมฝากล่อง ที่ปิดมิดชิด เพื่อป้องกันฝุ่นละออง แผลงต่างๆ และป้องกันปัญหากลิ่นอาหารรบกวน

๓.๕.๑.๒.๓ กล่องอาหารพร้อมฝากล่องต้องบรรจุลงในบรรจุภัณฑ์ (กระเป่าเก็บอุณหภูมิ)

๓.๕.๒ ผู้รับจ้างต้องออกแบบชุดกล่องถนอมอาหาร พร้อมระบุตราบริษัท รถไฟฟ้า ร.ฟ.ท. จำกัดหรือตราสัญลักษณ์ หรือข้อความตามที่ผู้ว่าจ้างกำหนด ลงบนชิ้นงาน (ตามข้อ ๓.๕) พร้อมให้ผู้ว่าจ้างระบุวิธีการพิมพ์/สกรีน/เลเซอร์ หรือเย็บติด ตามรายการ ดังนี้

๓.๕.๒.๑ บนชิ้นงาน (ชุดกล่องถนอมอาหารชุดใหญ่)	จำนวน ๒ ตำแหน่ง
๓.๕.๒.๒ บนชิ้นงาน (ชุดกล่องถนอมอาหารชุดเล็ก)	จำนวน ๒ ตำแหน่ง
๓.๕.๒.๓ บนชิ้นงาน (แก้วน้ำ) เฉพาะชุดใหญ่	จำนวน ๑ ตำแหน่ง
๓.๕.๒.๔ บนบรรจุภัณฑ์ (กระเป่า/กระเป่าเก็บอุณหภูมิ)	จำนวน ๑ ตำแหน่ง

๓.๖ จัดหาหรือผลิตถุงกระดาษ ปากผูกريبิ้น ที่มีดีไซน์สวยงาม จำนวนไม่ต่ำกว่า ๑,๕๐๐ ใบ

๓.๖.๑ ผู้รับจ้างต้องออกแบบถุงกระดาษ กำหนดสี ขนาด และวัสดุ โดยนำเสนอให้ผู้ว่าจ้าง พิจารณาคัดเลือกก่อนดำเนินการผลิต ตามรายละเอียด ดังนี้

๓.๖.๑.๑ ผลิตด้วยวัสดุกระดาษคราฟท์น้ำตาล ๑ สี ตามเอกสารแนบ ๖.รูปที่ ๑ ทรงเหลี่ยมแบบก้นขยาย มีหูจับ ปากผูกريبิ้น จำนวนไม่ต่ำกว่า ๑,๐๐๐ ใบ

๓.๖.๑.๑.๑ ถุงต้องมีขนาดกว้างไม่น้อยกว่า ๒๗ เซนติเมตร สูง ๓๔ เซนติเมตร ขนาดถุงก่อนพับประกอบต้องไม่น้อยกว่า ๓๐ x ๒๐ นิ้ว

๓.๖.๑.๑.๒ ความหนาของถุงกระดาษต้องไม่น้อยกว่า ๒๑๐ แกรม

๓.๖.๑.๒ ผลิตด้วยวัสดุกระดาษ ๑ สี ตามเอกสารแนบ ๖.รูปที่ ๒ ทรงก้นเหลี่ยมปากผูกريبิ้น จำนวนไม่ต่ำกว่า ๕๐๐ ใบ

๓.๖.๑.๒.๑ ถุงต้องมีขนาดกว้างไม่น้อยกว่า ๒๗ เซนติเมตร สูง ๓๔ เซนติเมตร ขนาดถุงก่อนพับประกอบต้องไม่น้อยกว่า ๓๐ x ๑๕ นิ้ว

๓.๖.๑.๒.๒ ความหนาของถุงกระดาษต้องไม่น้อยกว่า ๒๑๐ แกรม

๓.๖.๒ ผู้รับจ้างต้องออกแบบถุงกระดาษ พร้อมระบุตราบริษัท รถไฟฟ้า ร.ฟ.ท. จำกัด (รฟพท.) หรือตราสัญลักษณ์ หรือข้อความตามที่ผู้ว่าจ้างกำหนด ลงบนชิ้นงาน (ตามข้อ ๓.๖) พร้อมให้ผู้ว่าจ้างระบุวิธีการพิมพ์/สกรีน/ปั๊ม หรือเลเซอร์ พิมพ์อย่างน้อย ๑ สี ตามรายการ จำนวน ๔ ตำแหน่ง ดังนี้

๓.๖.๒.๑ บนชิ้นงาน(ถุงกระดาษข้อ ๓.๖.๑.๑) ด้านหน้าและด้านหลัง จำนวน ๒ ตำแหน่ง
(สีดำ)

๓.๖.๒.๒ บนชิ้นงาน(ถุงกระดาษข้อ ๓.๖.๑.๒) ด้านหน้าและด้านหลัง จำนวน ๒ ตำแหน่ง
(สีเงิน)

๓.๗ จัดทำหรือผลิตริบบิ้น ที่มีดีไซน์สวยงาม ผลิตมาจากผ้าอย่างน้อย ๒ ชนิด จำนวนไม่ต่ำกว่า ๓๖ ม้วน รวม ๓ สี

๓.๗.๑ ผู้รับจ้างต้องออกแบบริบบิ้น กำหนดสี ขนาด และวัสดุ โดยนำเสนอให้ผู้ว่าจ้างพิจารณา คัดเลือกก่อนดำเนินการผลิต ตามรายละเอียด ดังนี้

๓.๗.๑.๑ จัดทำผ้าริบบิ้นชนิดที่ ๑ : วัสดุผ้าต่วน ตามเอกสารแนบ ๗.รูปที่ ๑.
จำนวน ๒ สี (สีที่ ๑ และสีที่ ๒) จำนวนไม่ต่ำกว่า ๑๒ ม้วน

๓.๗.๑.๒ จัดทำผ้าริบบิ้นชนิดที่ ๒ : วัสดุผ้าแก้ว ตามเอกสารแนบ ๗.รูปที่ ๒.คละสี
จำนวนไม่ต่ำกว่า ๒๔ ม้วน

๓.๗.๑.๓ ขนาดของริบบิ้นชนิดที่ ๑ และ ชนิดที่ ๒ : ตามเอกสารแนบ ๗.รูปที่ ๓. ต้องมี
ความกว้างอย่างน้อย ๒ เซนติเมตร

๓.๗.๒ ผู้รับจ้างต้องออกแบบริบบิ้นพร้อมระบุตรา รฟพท. หรือตราอัตลักษณ์ หรือข้อความ ตามที่ผู้ว่าจ้างกำหนด ลงบนชิ้นงาน (ตามข้อ ๓.๗) พร้อมให้ผู้ว่าจ้างวิธีการพร้อมตำแหน่งที่ทำการพิมพ์/ สกรีน/ ปั้น หรือเลเซอร์ อย่างน้อย ๑ สี ตามผู้ว่าจ้างกำหนด ตามรายการ จำนวน ๒ ตำแหน่ง ดังนี้

๓.๗.๒.๑ บนชิ้นงาน (ริบบิ้นผ้าต่วน / สีที่ ๑) จำนวน ๑ ตำแหน่ง

๓.๗.๒.๒ บนชิ้นงาน (ริบบิ้นผ้าต่วน / สีที่ ๒) จำนวน ๑ ตำแหน่ง

๓.๘ จัดทำหรือผลิตกระดาษไนต์พร้อมแผ่นสติ๊กเกอร์ในบรรจุภัณฑ์เดียวกัน รายละเอียดตาม
เอกสารแนบ ๘.รูปที่ ๑. จำนวน ๑,๕๐๐ ชุด ที่มีดีไซน์สวยงาม ทันสมัย สะดวกต่อการใช้งาน ตอบสนอง กลุ่มเป้าหมายที่ต้องการแจก (กลุ่มนักเรียน/ นักศึกษา/ ผู้มาเยี่ยมชมงาน เป็นต้น) และสอดแทรกกลี/ประโยชน์/ รูปภาพ ที่เกี่ยวข้องกับรถไฟฟ้าชานเมืองสายสีแดง รวมถึงการจัดวางตำแหน่งโลโก้ หรือ อัตลักษณ์ รฟพท. เพื่อให้เกิดการจดจำ พร้อมบรรจุภัณฑ์ (หีบห่อ/ซอง)

๓.๘.๑ ผู้รับจ้างต้องออกแบบกระดาษไนต์พร้อมแผ่นสติ๊กเกอร์ในบรรจุภัณฑ์เดียวกัน โดย นำเสนอ สี ขนาด และวัสดุ ให้ผู้ว่าจ้างพิจารณาก่อนดำเนินการผลิต ตามรายละเอียด ดังนี้

๓.๘.๑.๑ กระดาษไนต์ สำหรับจด/ เขียน สามารถฉีกออกจากเล่มได้ ใดก็ได้เป็น
รูปอัตลักษณ์ของ รฟพท. ขนาดไม่ต่ำกว่า ๓ x ๔ นิ้ว

๓.๘.๑.๒ ปกหน้าและหลังเป็นกระดาษการ์ด ระหว่าง ๑๕๗ - ๒๓๐ แกรม พิมพ์ ๔ สี
เฉพาะปกหน้า

๓.๘.๑.๓ กระดาษเนื้อใน เป็นกระดาษปอนด์ขนาดไม่น้อยกว่า ๘๐ แกรม พิมพ์ ๔ สี
หน้าเดียว

๓.๘.๑.๔ จำนวนหน้าของสมุดไนต์ไม่น้อยกว่า ๑๐๐ หน้า / เล่ม

๓.๘.๒ ผู้รับจ้างต้องออกแบบจัดทำสติ๊กเกอร์ รายละเอียดตามเอกสารแนบ ๘.รูปที่ ๒ สามารถใช้สติ๊กเกอร์แกะออกไป และใช้ติดในที่ต่างๆ อาทิ บนปฏิทินหรือกระดาษโน้ต เพื่อเตือนความจำหรือ สิ่งที่จำเป็นต้องทำ โดยอยู่ในเล่มเดียวกับกระดาษโน้ตมีจำนวนอย่างน้อย ๑ แผ่น โดย นำเสนอ สี ขนาด และ วัสดุ ให้ผู้ว่าจ้างพิจารณาก่อนดำเนินการผลิต ตามรายละเอียด ดังนี้

๓.๘.๒.๑ ชุดสติ๊กเกอร์ประกอบด้วยรูปภาพ/ ตัวการ์ตูนในลักษณะต่างๆ ที่สื่อถึงรถไฟฟ้า ขานเมือง สายสีแดง โดยใน ๑ แผ่นควรมีจำนวนรูปไม่น้อยกว่า ๑๕ รูป

๓.๘.๒.๒ ขนาดไม่ต่ำกว่า ๓ x ๔ นิ้ว พิมพ์ ๔ สีพร้อมไคท์

๓.๘.๓ การบรรจุของตามข้อ ๓.๘.๑ และ ๓.๘.๒ ต้องบรรจุลงในบรรจุภัณฑ์เดียวกัน (หีบห่อ/ ของ) ๑ ชั้น ต่อ ๑ ชุด

๓.๙ จัดทำกระเป๋าผ้าใส่เหรียญ จำนวน ๑,๐๐๐ ชุด รายละเอียดตามเอกสารแนบ ๙. ผู้รับจ้าง ต้องนำเสนอรูปแบบที่มีดีไซน์สวยงาม ทันสมัย น่าสนใจ สะดวกต่อการใช้งาน รูปแบบสามารถตอบสนองกับ กลุ่มเป้าหมายที่ต้องการแจก (กลุ่มนักเรียน/ นักศึกษา/ ผู้มาเยี่ยมชมงาน เป็นต้น) รวมถึงการจัดวางตำแหน่งโลโก้ หรือ อัตลักษณ์ รฟพท. เพื่อให้เกิดการจดจำ พร้อมบรรจุภัณฑ์ (หีบห่อ/ของ)

๓.๙.๑ ผู้รับจ้างต้องออกแบบกระเป๋าใส่เหรียญ โดย นำเสนอ สี ขนาด และวัสดุ ให้ผู้ว่าจ้างพิจารณาก่อนดำเนินการผลิต ตามรายละเอียด ดังนี้

๓.๙.๑.๑ กระเป๋าผ้าใส่เหรียญ แบบซิป ไคท์เป็นรูปสี่เหลี่ยมพิมพ์อัตลักษณ์ของ รฟพท. ขนาดไม่ต่ำกว่า ๑๐ x ๑๐ ซม. (ตามสัดส่วนที่เหมาะสมของอัตลักษณ์ รฟพท.)

๓.๙.๑.๒ ด้านหน้าสกรีน ๔ สี ไคท์เป็นรูปอัตลักษณ์ของ รฟพท. ด้านหลังเป็นสีแดง ด้านหน้าและด้านหลังเย็บติดกัน และมีซิปด้านบน

๓.๙.๑.๓ พร้อมบรรจุภัณฑ์ (หีบห่อ/ของ) ชั้นละ ๑ ชุด

๓.๑๐ ผู้รับจ้างต้องผลิตและออกแบบ(Art Work) ชิ้นงาน (ตามข้อ ๓.๑, ๓.๒, ๓.๓, ๓.๔, ๓.๕, ๓.๖, ๓.๗, ๓.๘, และ ๓.๙) พร้อมนำเสนอรูปแบบให้ผู้ว่าจ้างพิจารณาคัดเลือกประเภทวัสดุที่ใช้ผลิต สีวัสดุ ก่อนการผลิต โดยคำนึงถึงความสวยงาม มีคุณภาพ แข็งแรงและทนทานต่อการใช้งาน

๓.๑๑ ผู้รับจ้างต้องส่งแบบร่าง การจัดวางตำแหน่งการพิมพ์/สกรีน/เลเซอร์ หรือเย็บติด ตรา (รฟพท.) หรืออัตลักษณ์ บนชิ้นงาน (ตามข้อ ๓.๑,๓.๒,๓.๓,๓.๔,๓.๕,๓.๖,๓.๗,๓.๘ และ ๓.๙) พร้อม บรรจุภัณฑ์ ตามที่ผู้ว่าจ้างกำหนด

๓.๑๒ หากมีการแก้ไขปรับเปลี่ยนตำแหน่งการจัดวางใหม่ ผู้รับจ้างจะต้องดำเนินการแก้ไขการ ออกแบบ (Art Work) และแบบร่าง (Layout) ให้ผู้ว่าจ้างพิจารณาใหม่อีกครั้ง ภายใน ๑ วัน นับถัดจากวันที่ ได้รับแจ้งจากผู้ว่าจ้าง เพื่อเป็นการตรวจสอบและอนุมัติแบบก่อนการดำเนินการผลิต

๓.๑๓ ผู้รับจ้างต้องจัดทำชิ้นงาน (ตามข้อ ๓.๑,๓.๒,๓.๓,๓.๔,๓.๕,๓.๖,๓.๗,๓.๘ และ ๓.๙) พร้อม บรรจุภัณฑ์ ด้วยการขึ้นรูปให้เห็นชิ้นงานเสมือนจริง (Mock Up) ให้ผู้ว่าจ้างพิจารณาก่อนการผลิต หากผู้ว่าจ้าง พิจารณาเห็นชอบแล้ว จึงทำการผลิตได้

๓.๑๔ การดำเนินงานแต่ละขั้นตอนต้องผ่านความเห็นชอบของ รฟพท. ก่อนการดำเนินการใดๆ และผู้รับจ้างต้องยอมรับและตกลงเงื่อนไขของข้อกำหนด หากไม่สามารถปฏิบัติตามที่ รฟพท. กำหนดได้ ผู้รับจ้างต้องยินยอมให้ รฟพท. เรียกค่าเสียหายอันเกิดจากการดำเนินการทุกกรณี

๓.๑๕ ผู้รับจ้างต้องรับผิดชอบในเรื่องลิขสิทธิ์ของภาพและข้อความที่ปรากฏบนผลิตภัณฑ์และบรรจุภัณฑ์ทุกชิ้นงาน หากมีการฟ้องร้องผู้รับจ้างต้องรับผิดชอบแต่เพียงผู้เดียว

๓.๑๖ งานที่ผลิตแล้วเสร็จทุกชิ้นงาน ถือเป็นลิขสิทธิ์ของ รฟพท. และหลังจากสิ้นสุดการดำเนินงาน รฟพท. มีสิทธิ์นำไปใช้ แก้ไข เปลี่ยนแปลง ผลิตเพิ่มเติม และในกรณีที่ผู้รับจ้างมีความประสงค์จะนำไปใช้นอกเหนือจากที่ รฟพท. มอบหมาย ต้องได้รับอนุญาตจาก รฟพท. ก่อนการดำเนินการใดๆ

๔. การเสนอราคา และกำหนดส่งมอบ

๔.๑ สถานที่ส่งมอบงาน ณ บริษัท รถไฟฟ้า ร.พ.ท. จำกัด

๔.๒ ราคาที่เสนอจะต้องเสนอกำหนดยื่นราคาไม่น้อยกว่า ๓๐ วัน นับแต่วันยื่นข้อเสนอ โดยภายในกำหนดยื่นราคา ผู้ยื่นข้อเสนอต้องรับผิดชอบราคาที่ตนได้เสนอไว้ และจะถอนการเสนอมิได้

๔.๓ ผู้ยื่นข้อเสนอจะต้องเสนอกำหนดเวลาดำเนินการแล้วเสร็จไม่เกิน ๖๐ วัน นับถัดจากวันที่ลงนามในสัญญา

๕. การทำสัญญา

ผู้ชนะการเสนอราคา จะต้องทำสัญญากับ รฟพท. ภายใน ๗ วัน นับถัดจากวันที่ลงนามในสัญญา

๖. อัตราค่าปรับ

๖.๑ กรณีที่ผู้รับจ้างนำงานที่รับจ้างไปจ้างช่วงให้ผู้อื่นทำอีกทอดหนึ่งโดยไม่ได้รับอนุญาตจาก รฟพท. จะกำหนดค่าปรับสำหรับการฝ่าฝืนดังกล่าวเป็นจำนวนร้อยละ ๑๐ ของวงเงินค่าจ้างช่วงนั้น

๖.๒ กรณีที่ผู้รับจ้างปฏิบัติผิดสัญญาจ้างนอกเหนือจากข้อ ๖.๑ จะกำหนดค่าปรับเป็นรายวันในอัตราร้อยละ ๐.๑๐ ของราคาค่าจ้าง

๗. การรับประกันความชำรุดบกพร่อง

ไม่มี

๘. เกณฑ์การพิจารณาผลการยื่นข้อเสนอ

ในการพิจารณาผลการยื่นข้อเสนอครั้งนี้ รฟพท. จะพิจารณาตัดสินโดยใช้เกณฑ์ราคา โดยพิจารณาจากราคารวม

เอกสารแนบ ๑.

รูปที่ ๑. ตัวอย่าง ชุดของที่ระลึก (Gift Set)

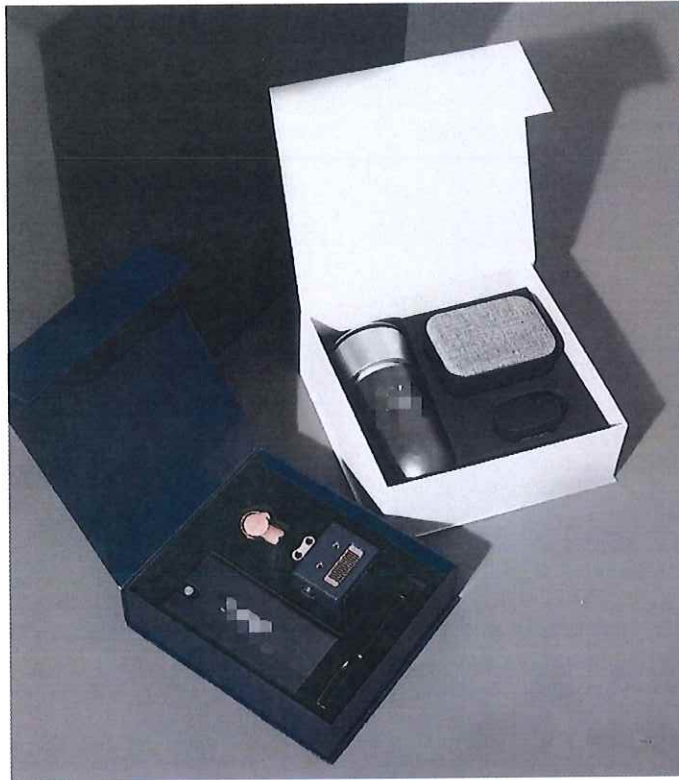

รูปที่ ๒. ตัวอย่าง สมุดโน้ตอแกนชาร์จมือถือได้ (Notebook Organizer)



Rev.
Dm
Ratana

รูปที่ ๓. ตัวอย่าง หูฟังบลูทูธไร้สาย (Bluetooth Ear Buds)



รูปที่ ๔ .ตัวอย่าง กล่องบรรจุภัณฑ์แบบกล่องสไลด์



เอกสารแนบ ๒.

ตัวอย่าง กระเป๋าถือหรือสะพายด้านหน้าของกระเป๋า สกรีน ๑ ตำแหน่ง

กระเป๋าสีดำ : ด้านหน้าลายที่ ๑

กระเป๋าสีดำ : ด้านหน้าลายที่ ๒



ด้านหลังกระเป๋าเย็บติดป้ายหนังปั๊มจมตรา (รฟฟท.) หรืออัตลักษณ์ ๑ ตำแหน่ง



เอกสารแนบ ๓.

รูปที่ ๑. ตัวอย่าง ถุงผ้าสปันบอนด์

ด้านหน้าและด้านหลังกระเป๋า สกรีน ๒ ตำแหน่ง

กระเป๋าสีดำ ด้านหน้า ๑ ตำแหน่ง

กระเป๋าสีดำ ด้านหลัง ๑ ตำแหน่ง



กระเป๋าสีแดงด้านหน้า ๑ ตำแหน่ง

กระเป๋าสีแดงด้านหลัง ๑ ตำแหน่ง



Nax
D
P

เอกสารแนบ ๔.

ตัวอย่างถุงผ้าพับได้ : ถุงผ้าด้านหน้าพิมพ์/สกรีน หรือ เลเซอร์ บนฝาปิดถุงผ้า/ล้นปิดถุงผ้า ๑ ตำแหน่ง
แบบถุงผ้าด้านหน้า
แบบถุงผ้าตอนพับเก็บ



Handwritten signature

เอกสารแนบ ๕.

รูปที่ ๑. ตัวอย่าง ชุดกล่องถนอมอาหาร (ชุดใหญ่)



รูปที่ ๒. ตัวอย่าง ชุดกล่องถนอมอาหาร (ชุดเล็ก)



เอกสารแนบ ๖.

รูปที่ ๑. ตัวอย่าง ทรงเหลี่ยมแบบก้นขยาย มีหูจับ ปากผูกริบบิ้น

ตัวอย่างถุงกระดาษ : ผลิตด้วยวัสดุกระดาษคราฟท์น้ำตาล ๑ สี



รูปที่ ๒. ตัวอย่าง ทรงก้นเหลี่ยมปากผูกริบบิ้น

ตัวอย่างถุงกระดาษ : ผลิตด้วยวัสดุกระดาษ ๑ สี

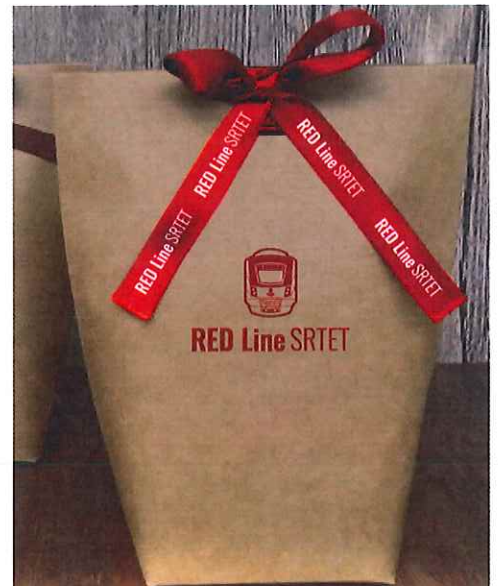

Handwritten signature in blue ink.

เอกสารแนบ ๗.

รูปที่ ๑. ตัวอย่าง ผ้ารีบบิ้นชนิดที่ ๑ : วัสดุผ้าท่วน



รูปที่ ๒ ตัวอย่าง ผ้ารีบบิ้นชนิดที่ ๒ : วัสดุผ้าแก้ว



Handwritten signature and initials in blue ink.

รูปที่ ๓. ตัวอย่าง ขนาดของรีบบิ้นชนิดที่ ๑ และ ชนิดที่ ๒

กว้าง ๒ เซนติเมตร

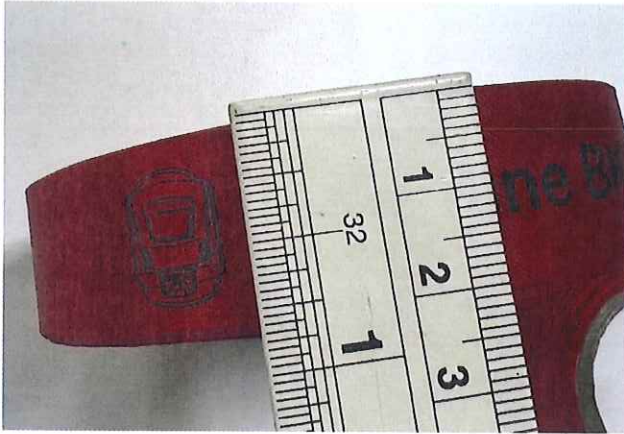

กว้าง ๓ เซนติเมตร



Handwritten signature in blue ink.

เอกสารแนบ ๘.

รูปที่ ๑. ตัวอย่าง รูปแบบงานกระดาษโน้ต

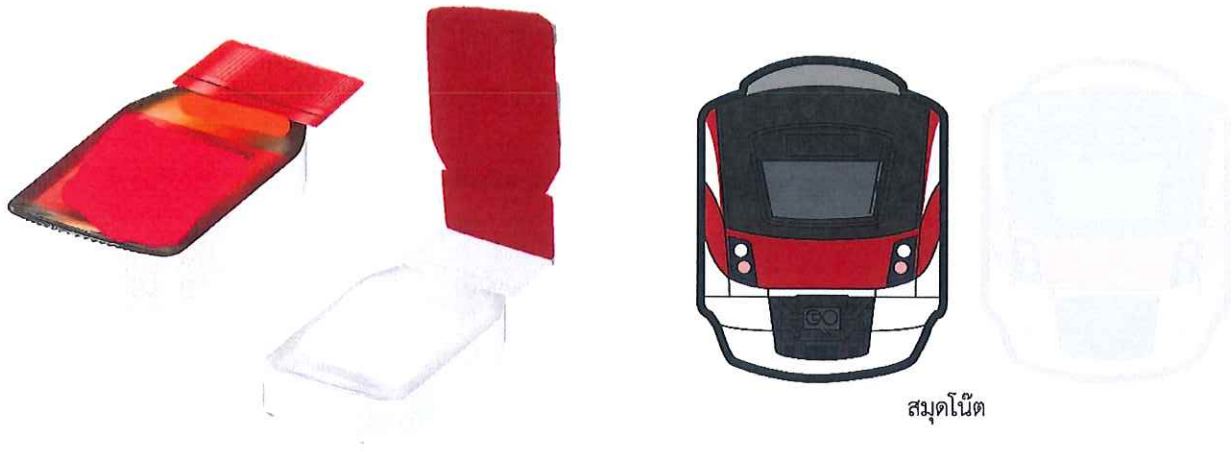

สมุดโน้ต

รูปที่ ๒. ตัวอย่าง สติกเกอร์

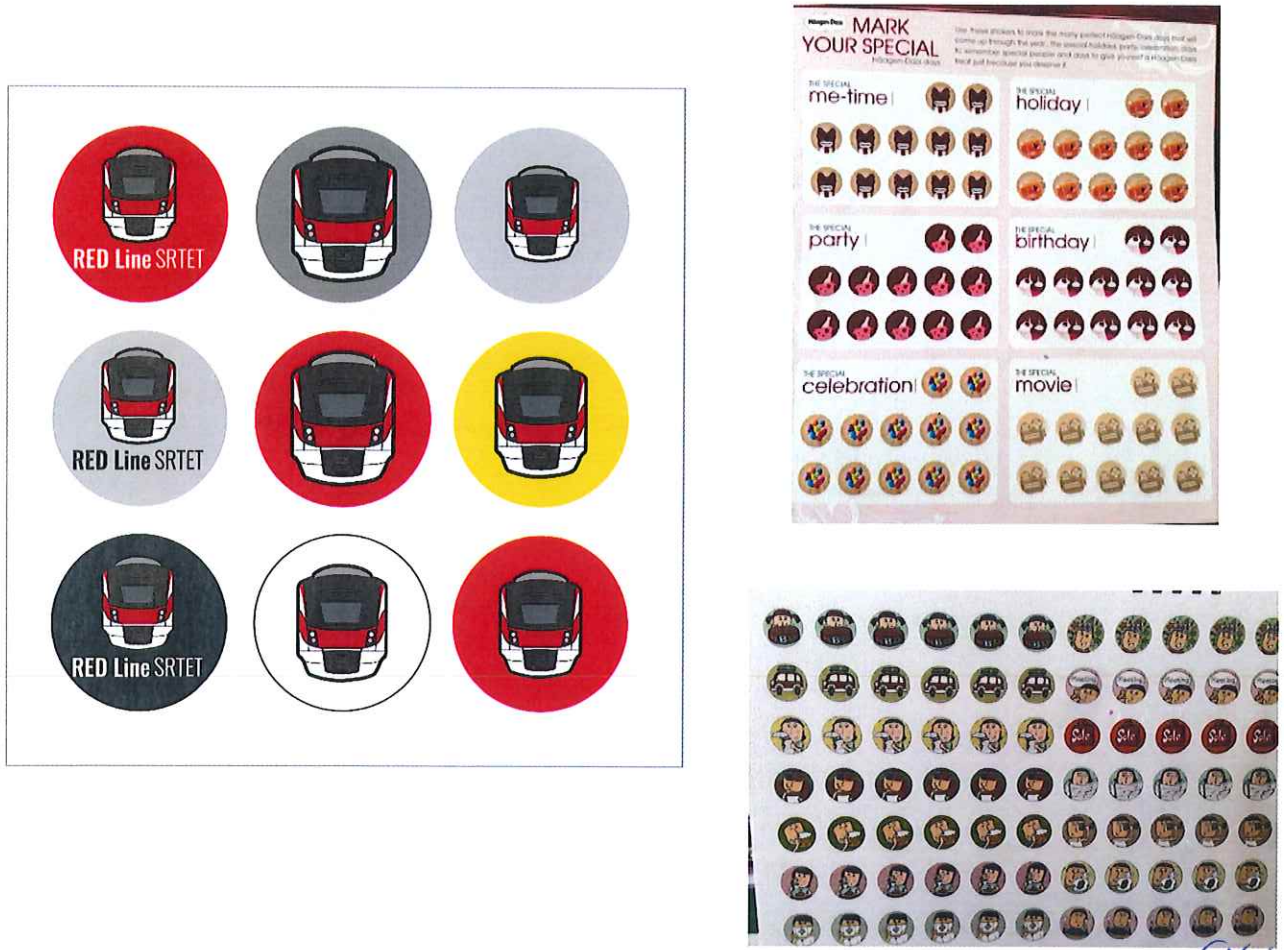

Handwritten signature and initials in blue ink.

เอกสารแนบ ๙.

ตัวอย่าง รูปแบบงานกระเป๋าผ้าใส่เหรียญ



กระเป๋าสตางค์

Handwritten signature in blue ink.